

Anschlusskarte
Abschnitt Rheine – Lienen

- BETRIEBE IN DER NACHBARSCHAFT**
- A** Vertherland – Hof Uekötter, Lützowstraße 243, 48157 Münster, Tel. 0251 3270060, www.vertherland.de
 - B** Reitanlage Holtkötter, Kötterstraße 120, 48157 Münster, Tel. 0251 328505, www.reitanlage-holtkoetter.de
 - C** Haus Münsterland, Immelmanstraße 37, 48157 Münster, Tel. 0251 52091830, www.haus-muensterland.com
 - D** Akzent Hotel Wersetürm'ken, Dorbaumstraße 145, 48157 Münster, Tel. 0251 390830, www.wersetuermken.de
 - E** Moorschänke, Moorstraße 33, 49549 Ladbergen, Tel. 05484 97120, www.moorschaenke.de
 - F** Solid Hill Ranch, Auf der Haar 1, 49536 Lienen, Tel. 0172 2974238
 - G** Gestüt Rauerborg, Mühlenweg 11, 49536 Lienen, Tel. 0176 90717798
 - H** Chrysanthemenhof, Alter Schulweg 5, 49539 Lienen, Tel. 0176 97636015

Anschlusskarte
Abschnitt Münster – Greven – Westbevern

- A** Vertherland
- B** Holtkötter
- C** Haus Münsterland
- D** Hotel Wersetürm'ken
- E** Gasthus Lauheide
- F** Vertherland
- G** Vertherland
- H** Vertherland

Anschlusskarte
Abschnitt Münster Handorf – Hiltrup

- A** Vertherland
- B** Holtkötter
- C** Haus Münsterland
- D** Hotel Wersetürm'ken
- E** Gasthus Lauheide
- F** Vertherland
- G** Vertherland
- H** Vertherland

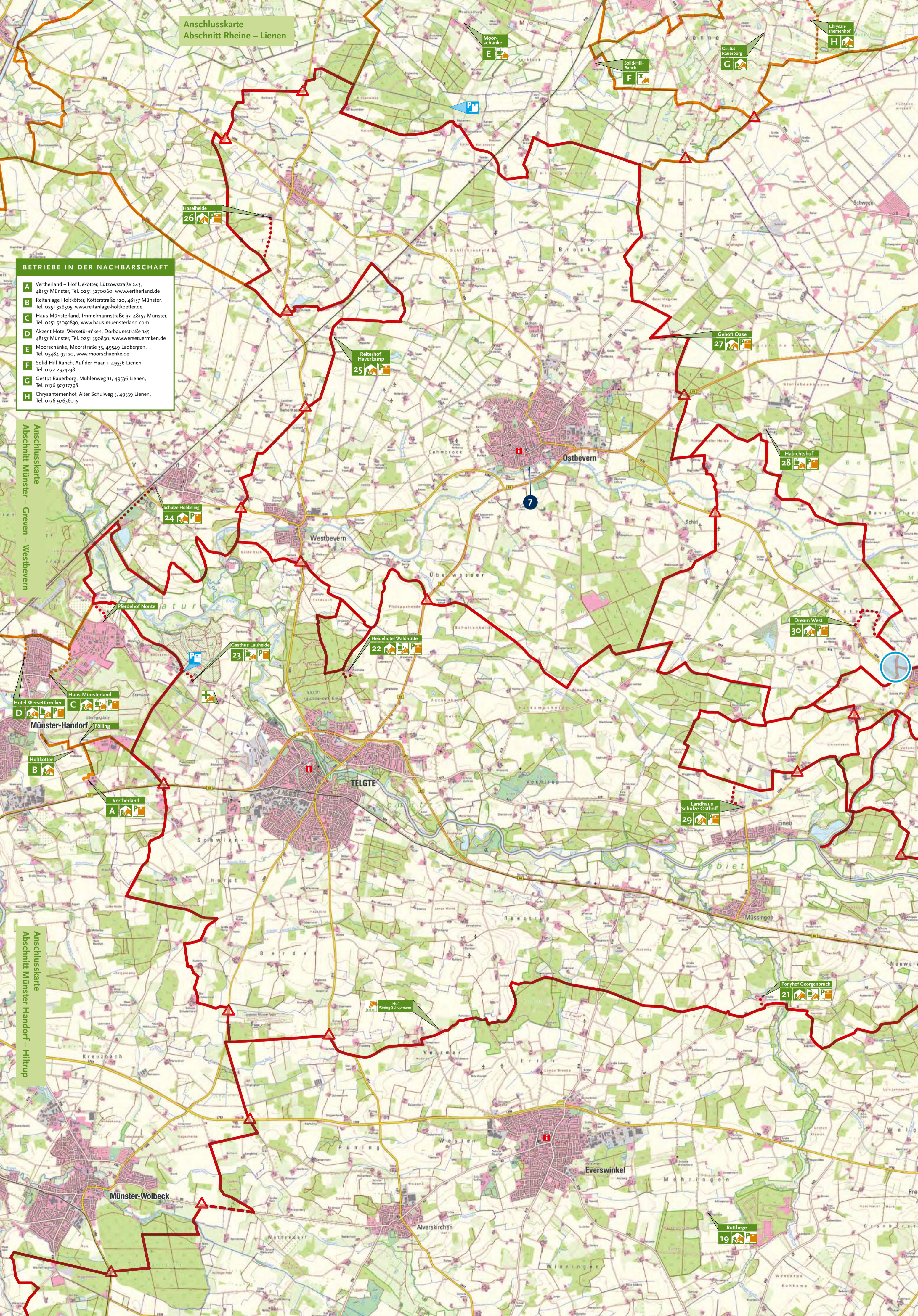

Moorschänke
E

Solid Hill Ranch
F

Gestüt Rauerborg
G

Chrysanthemenhof
H

Haselheide
26

Reiterhof Haverkamp
25

Gehöft Oase
27

Habichtshof
28

Schulze Hobbeling
24

Heidehotel Waldhütte
22

Dream West
30

Hotel Wersetürm'ken
D

Haus Münsterland
C

Holtkötter
B

Vertherland
A

Gasthus Lauheide
23

Landhaus Schulze Osthoff
29

Hof Pöning Schöppmann

Ponyhof Georgenbruch
21

Rotthege
19

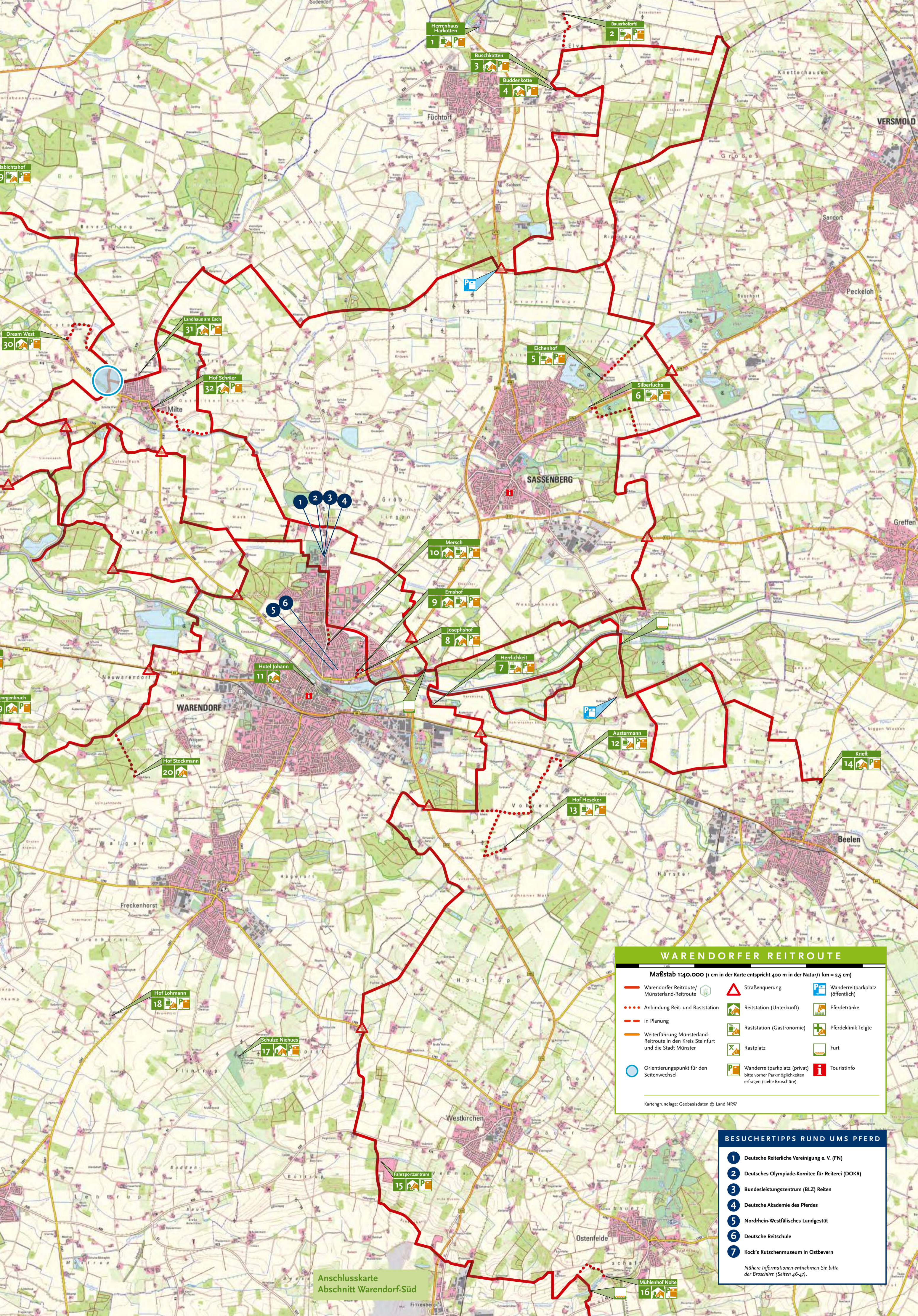

WARENDORFER REITROUTE

Maßstab 1:40.000 (1 cm in der Karte entspricht 400 m in der Natur/1 km = 2,5 cm)

Warendorfer Reitroute/ Münsterland-Reitroute	Straßenquerung	Wanderreitparkplatz (öffentlich)
Anbindung Reit- und Raststation	Reitstation (Unterkunft)	Pferdetränke
in Planung	Raststation (Gastronomie)	Pferdeklinik Telgte
Weiterführung Münsterland-Reitroute in den Kreis Steinfurt und die Stadt Münster	Rastplatz	Furt
Orientierungspunkt für den Seitenwechsel	Wanderreitparkplatz (privat) bitte vorher Parkmöglichkeiten erfragen (siehe Broschüre)	Touristinfo

Kartengrundlage: Geobasisdaten © Land NRW

- ### BESUCHERTIPPS RUND UMS PFERD
- 1** Deutsche Reiterliche Vereinigung e. V. (FN)
 - 2** Deutsches Olympiade-Komitee für Reiterei (DOKR)
 - 3** Bundesleistungszentrum (BLZ) Reiten
 - 4** Deutsche Akademie des Pferdes
 - 5** Nordrhein-Westfälisches Landgestüt
 - 6** Deutsche Reitschule
 - 7** Kock's Kutschennuseum in Ostbevern
- Nähere Informationen entnehmen Sie bitte der Broschüre (Seiten 46-47).*

Anschlusskarte
Abschnitt Warendorf-Süd